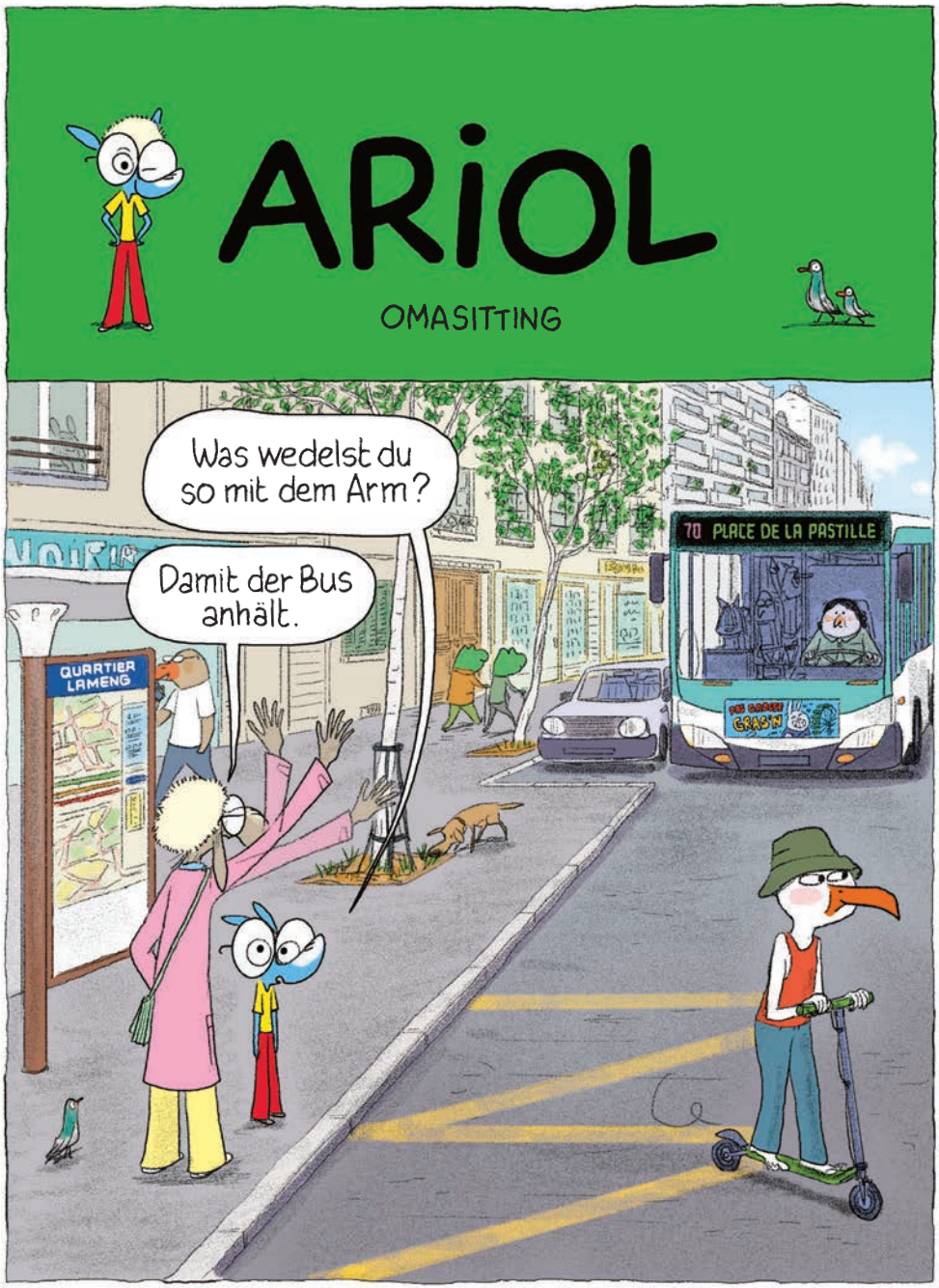
ARIOL
OMASITTING
Was wedelst du so mit dem Arm?
Damit der Bus anhält.
QUARTIER LAMENG
70 PLACE DE LA PASTILLE

Natürlich hält er an. Hier ist doch die Haltestelle.
Nein, nein. Man muss winken.
Aha.
GRAS'N

Guten Tag, Verzeihung, fahren Sie zur Rue Remi-Demi?
Rue Remi-Demi ist die Gegenrichtung an der Haltestelle gegenüber.

Wir haben uns in der Seite geirrt!
Du wohl eher.

Da kommt er ja gerade. Schnell!
Jetzt muss ich wohl mal ordentlich winken...

VERFLIXT! Er fährt los! Er hat uns nicht gesehen!
Warte, HENGST HELDEN-HUF holt ihn noch ein!
BRRRM

NICHT SO RENNEN, ARIOL! DU FÄLLST NOCH HIN!
HAAALLO!

HENGST HELDENHUF ist schneller als das Licht!
KOMM ZURÜCK, ARIOL!
HUHU

Mist, er gibt Gas. Den krieg ich nicht mehr!
ARIOL! KOMM HER!
WRRRMMM

Wieso soll ich kommen? Ich hatte ihn schon fast.
Weil hier gleich der nächste Bus fährt.

Hast du gesehn, wie schnell ich war?
Steig ein.
Darf ich deine Fahrkarte piepen?
EMI-DEMI 166

Das mach ich selbst.
Oaaah! Voll gemein!
BIEP

Wenn ich dich rufe, mein Herz, dann möchte ich, dass du auf mich hörst. Und auf der Straße wird nicht gerannt, das ist gefährlich. Am Ende krachst du noch mit jemand zusammen.
Ich bin doch nur auf dem Gehweg gerannt.

HOLLA!
?

PLAFF!
Wird's denn gehen, junge Frau?

Verzeihen Sie.
Nichts passiert, aber halten Sie sich lieber fest. Der Fahrer fährt wie 'ne gesengte Sau.
Allerdings.
Geht's, Oma?

Komm, wir setzen uns.
Du krachst hier mit den Leuten zusammen, Oma.

Der Bus ist aber auch rappelvoll.
Halt dich hier an der Stange fest, Oma.

Aber meinst du, einer der jungen Leute würde mal für eine alte Dame aufstehen? Nein! Alle am Handy und Kopfhörer auf! Nichts sehen und nichts hören!
Festhalten, Oma!

HOLLA!
Siehst du? Du kannst auch nicht hören.

PLEFF!
Sie schon wieder, Gnädigste?

Tut mir wirklich leid.
Ich sag ja, hier muss man sich festhalten. Der Fahrer steigt voll in die Eisen.
Ich merk's.
Geht's, Oma?

Äh... 'tschuljung? Sie woll'n sich doch safe mal setzen, oder? Hier, nehmen Sie meinen Arm.
Äh...? Wie bitte?
Was haben Sie gesagt?

Sorry, aber ich war so lost in meiner Story, ich hab Sie gar nicht gesehen.
Ah ja?
Sehr nett, vielen Dank.

Was hat er gesagt?
Keine Ahnung. Aber er ist nett, sonst hätte er dir nicht Platz gemacht.

Willst du dich nicht auf meinen Schoß setzen, mein Herz?
Nee, ich bin doch kein Baby mehr.
Dann halt dich aber gut fest.
Jaja.

DIE FAHRKARTEN!
Ach du je!
MEINE DAMEN UND HERREN, BITTE HALTEN SIE IHRE FAHRSCHEINE BEREIT!

Dürfte ich bitte Ihren Fahrschein sehen?
Äh, ja... Ich such ihn ja gerade.

Und?
Ich versteh das nicht! Eben hatte ich ihn doch noch. Wo hab ich ihn bloß gelassen?
Hier, Oma.

MEINE MONATS-KARTE! Wo hast du die gefunden?
Da unten.
Darf ich mal sehen?

Die hast du verloren, als du gegen den Mann gekracht bist.
Mein Enkel sieht alles, der ist hochbegabt.
Tüt.

Ich kenn ja Monats- und Wochenkarten, aber eine Wegwerfkarte ist mir neu! HAHAHAHA!
Hehehehe...
Also, schönen Tag noch.
Danke.

Was hat er gesagt?
Keine Ahnung. Aber der war auch nett. Er hat mich nicht kontrolliert, obwohl du gar nicht für mich bezahlt hast.

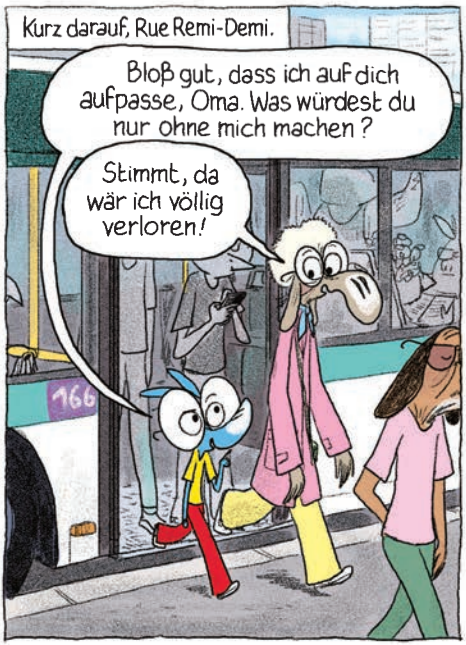
Kurz darauf, Rue Remi-Demi.
Bloß gut, dass ich auf dich aufpasse, Oma. Was würdest du nur ohne mich machen?
Stimmt, da wär ich völlig verloren!
166

Papa sagt, wenn du auf mich aufpasst, ist es eher so, dass ich der Omasitter bin.
HiHi! Da hat er nicht unrecht, der Lümmel!

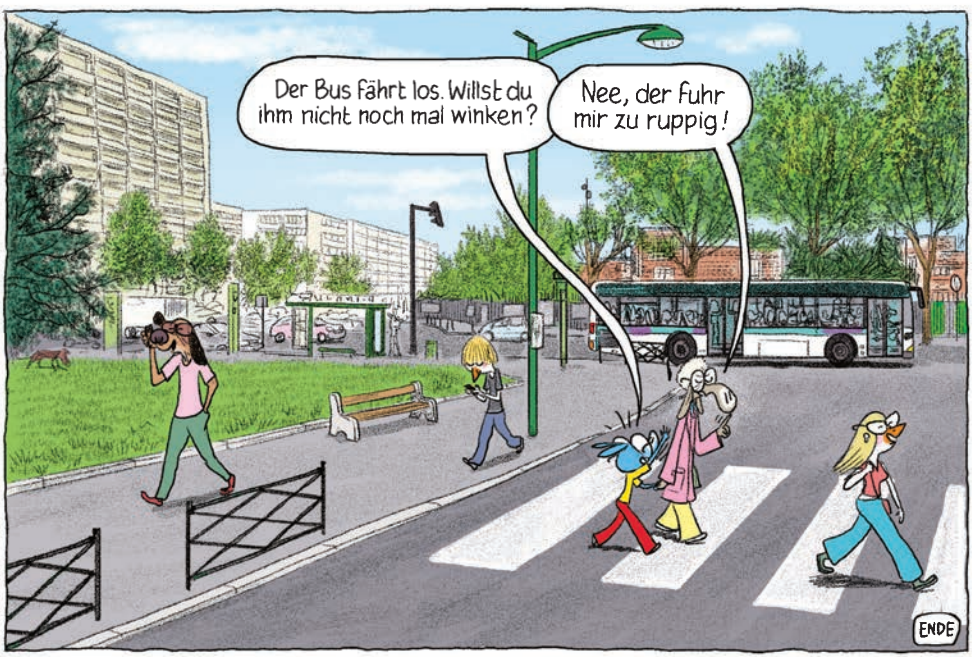
Der Bus fährt los. Willst du ihm nicht noch mal winken?
Nee, der fuhr mir zu ruppig!
ENDE